

POLIZAS DE CTAS X PAGAR

POLOTITLAN 0034

OCTUBRE DE 2019

No. de Póliza: C 40 Status de la Póliza: C A

Fecha de la Póliza: 31/10/2019

Número de Contrato:

Capturo: super

REN	CTA	SCTA	SSCTA	SSSCTA	SSSSCTA	REF.	CONCEPTO	DEBE	HABER
1.00	5100	L00142000	0204010102140101	3721		355 C	Gastos de traslado por vía terrestre	1,009.99	0.00
2.00	8241	L00142000	0204010102140101	3721		355 C	Gastos de traslado por vía terrestre	1,009.99	0.00
3.00	8221	L00142000	0204010102140101	3721		355 C	Gastos de traslado por vía terrestre	0.00	1,009.99
4.00	8251	L00142000	0204010102140101	3721		355 C	Gastos de traslado por vía terrestre	1,009.99	0.00
5.00	8241	L00142000	0204010102140101	3721		355 C	Gastos de traslado por vía terrestre	0.00	1,009.99
6.00	8271	L00142000	0204010102140101	3721		355 C	Gastos de traslado por vía terrestre	1,009.99	0.00
7.00	8251	L00142000	0204010102140101	3721		355 C	Gastos de traslado por vía terrestre	0.00	1,009.99
8.00	5100	L00142000	0204010102140101	2911		355 C	Refacciones, accesorios y herramientas	167.00	0.00
9.00	8241	L00142000	0204010102140101	2911		355 C	Refacciones, accesorios y herramientas	167.00	0.00
10.00	8221	L00142000	0204010102140101	2911		355 C	Refacciones, accesorios y herramientas	0.00	167.00
11.00	8251	L00142000	0204010102140101	2911		355 C	Refacciones, accesorios y herramientas	167.00	0.00
12.00	8241	L00142000	0204010102140101	2911		355 C	Refacciones, accesorios y herramientas	0.00	167.00
13.00	8271	L00142000	0204010102140101	2911		355 C	Refacciones, accesorios y herramientas	167.00	0.00
14.00	8251	L00142000	0204010102140101	2911		355 C	Refacciones, accesorios y herramientas	0.00	167.00
15.00	5100	L00142000	0204010102140101	3721		355 C	Gastos de traslado por vía terrestre	258.00	0.00
16.00	8241	L00142000	0204010102140101	3721		355 C	Gastos de traslado por vía terrestre	258.00	0.00
17.00	8221	L00142000	0204010102140101	3721		355 C	Gastos de traslado por vía terrestre	0.00	258.00
18.00	8251	L00142000	0204010102140101	3721		355 C	Gastos de traslado por vía terrestre	258.00	0.00
19.00	8241	L00142000	0204010102140101	3721		355 C	Gastos de traslado por vía terrestre	0.00	258.00
20.00	8271	L00142000	0204010102140101	3721		355 C	Gastos de traslado por vía terrestre	258.00	0.00
21.00	8251	L00142000	0204010102140101	3721		355 C	Gastos de traslado por vía terrestre	0.00	258.00
22.00	5100	L00119000	010502030104110101	3721		355 C	Gastos de traslado por vía terrestre	2,967.00	0.00
23.00	8241	L00119000	010502030104110101	3721		355 C	Gastos de traslado por vía terrestre	2,967.00	0.00
24.00	8221	L00119000	010502030104110101	3721		355 C	Gastos de traslado por vía terrestre	0.00	2,967.00
25.00	8251	L00119000	010502030104110101	3721		355 C	Gastos de traslado por vía terrestre	2,967.00	0.00
26.00	8241	L00119000	010502030104110101	3721		355 C	Gastos de traslado por vía terrestre	0.00	2,967.00
27.00	8271	L00119000	010502030104110101	3721		355 C	Gastos de traslado por vía terrestre	2,967.00	0.00
28.00	8251	L00119000	010502030104110101	3721		355 C	Gastos de traslado por vía terrestre	0.00	2,967.00
29.00	5100	L00119000	010502030104110101	3721		355 C	Gastos de traslado por vía terrestre	258.00	0.00
30.00	8241	L00119000	010502030104110101	3721		355 C	Gastos de traslado por vía terrestre	258.00	0.00
31.00	8221	L00119000	010502030104110101	3721		355 C	Gastos de traslado por vía terrestre	0.00	258.00
32.00	8251	L00119000	010502030104110101	3721		355 C	Gastos de traslado por vía terrestre	258.00	0.00
33.00	8241	L00119000	010502030104110101	3721		355 C	Gastos de traslado por vía terrestre	0.00	258.00
34.00	8271	L00119000	010502030104110101	3721		355 C	Gastos de traslado por vía terrestre	258.00	0.00
35.00	8251	L00119000	010502030104110101	3721		355 C	Gastos de traslado por vía terrestre	0.00	258.00

007841

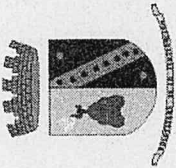

POLIZAS DE CTAS X PAGAR

POLOTITLAN 0034

OCTUBRE DE 2019

36.00	5100	100151000	020607010103150101	3721	355 C	Gastos de traslado por via terrestre	86.00	0.00
37.00	8241	100151000	020607010103150101	3721	355 C	Gastos de traslado por via terrestre	86.00	0.00
38.00	8221	100151000	020607010103150101	3721	355 C	Gastos de traslado por via terrestre	0.00	86.00
39.00	8251	100151000	020607010103150101	3721	355 C	Gastos de traslado por via terrestre	86.00	0.00
40.00	8241	100151000	020607010103150101	3721	355 C	Gastos de traslado por via terrestre	86.00	0.00
41.00	8271	100151000	020607010103150101	3721	355 C	Gastos de traslado por via terrestre	86.00	0.00
42.00	8251	100151000	020607010103150101	3721	355 C	Gastos de traslado por via terrestre	0.00	86.00
43.00	5100	N00144000	020206010101150101	3721	355 C	Gastos de traslado por via terrestre	129.00	0.00
44.00	8241	N00144000	020206010101150101	3721	355 C	Gastos de traslado por via terrestre	129.00	0.00
45.00	8221	N00144000	020206010101150101	3721	355 C	Gastos de traslado por via terrestre	0.00	129.00
46.00	8251	N00144000	020206010101150101	3721	355 C	Gastos de traslado por via terrestre	129.00	0.00
47.00	8241	N00144000	020206010101150101	3721	355 C	Gastos de traslado por via terrestre	0.00	129.00
48.00	8271	N00144000	020206010101150101	3721	355 C	Gastos de traslado por via terrestre	129.00	0.00
49.00	8251	N00144000	020206010101150101	3721	355 C	Gastos de traslado por via terrestre	0.00	129.00
50.00	5100	S00137000	010502050109150101	3721	355 C	Gastos de traslado por via terrestre	129.00	0.00
51.00	8241	S00137000	010502050109150101	3721	355 C	Gastos de traslado por via terrestre	129.00	0.00
52.00	8221	S00137000	010502050109150101	3721	355 C	Gastos de traslado por via terrestre	0.00	129.00
53.00	8251	S00137000	010502050109150101	3721	355 C	Gastos de traslado por via terrestre	129.00	0.00
54.00	8241	S00137000	010502050109150101	3721	355 C	Gastos de traslado por via terrestre	0.00	129.00
55.00	8271	S00137000	010502050109150101	3721	355 C	Gastos de traslado por via terrestre	129.00	0.00
56.00	8251	S00137000	010502050109150101	3721	355 C	Gastos de traslado por via terrestre	0.00	129.00
57.00	5100	K00139000	010304010102150101	3721	355 C	Gastos de traslado por via terrestre	1,446.00	0.00
58.00	8241	K00139000	010304010102150101	3721	355 C	Gastos de traslado por via terrestre	1,446.00	0.00
59.00	8221	K00139000	010304010102150101	3721	355 C	Gastos de traslado por via terrestre	0.00	1,446.00
60.00	8251	K00139000	010304010102150101	3721	355 C	Gastos de traslado por via terrestre	1,446.00	0.00
61.00	8241	K00139000	010304010102150101	3721	355 C	Gastos de traslado por via terrestre	0.00	1,446.00
62.00	8271	K00139000	010304010102150101	3721	355 C	Gastos de traslado por via terrestre	1,446.00	0.00
63.00	8251	K00139000	010304010102150101	3721	355 C	Gastos de traslado por via terrestre	0.00	1,446.00
64.00	5100	D00111000	010309020101150101	3721	355 C	Gastos de traslado por via terrestre	532.00	0.00
65.00	8241	D00111000	010309020101150101	3721	355 C	Gastos de traslado por via terrestre	532.00	0.00
66.00	8221	D00111000	010309020101150101	3721	355 C	Gastos de traslado por via terrestre	0.00	532.00
67.00	8251	D00111000	010309020101150101	3721	355 C	Gastos de traslado por via terrestre	532.00	0.00
68.00	8241	D00111000	010309020101150101	3721	355 C	Gastos de traslado por via terrestre	0.00	532.00
69.00	8271	D00111000	010309020101150101	3721	355 C	Gastos de traslado por via terrestre	532.00	0.00
70.00	8251	D00111000	010309020101150101	3721	355 C	Gastos de traslado por via terrestre	0.00	532.00
71.00	5100	E00120000	010502060101110101	3721	355 C	Gastos de traslado por via terrestre	172.00	0.00
72.00	8241	E00120000	010502060101110101	3721	355 C	Gastos de traslado por via terrestre	172.00	0.00
73.00	8221	E00120000	010502060101110101	3721	355 C	Gastos de traslado por via terrestre	0.00	172.00
74.00	8251	E00120000	010502060101110101	3721	355 C	Gastos de traslado por via terrestre	172.00	0.00

007842

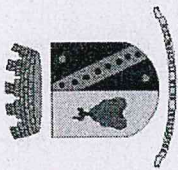

POLIZAS DE CTAS X PAGAR

POLOTITLAN 0034				OCTUBRE DE 2019			
75.00	8241	E00120000	010502060101110101	3721	355 C Gastos de traslado por via terrestre	0.00	172.00
76.00	8271	E00120000	010502060101110101	3721	355 C Gastos de traslado por via terrestre	172.00	0.00
77.00	8251	E00120000	010502060101110101	3721	355 C Gastos de traslado por via terrestre	0.00	172.00
78.00	1112	000000005	0000000000000000001		355 C CHEQUE 355 AURORA LOPEZ CUEVAS. PAGO DE REEMBOLSO DE FONDO FIJO	0.00	7,153.99

Flujo de Efectivo: 22.00 167.00
 Flujo de Efectivo: 23.00 6,986.99

TOTAL POLIZA 28,615.96 28,615.96

CHEQUE 355 AURORA LOPEZ CUEVAS. PAGO DE REEMBOLSO DE FONDO FIJO



007843

ELABORO

REVISO

C. MARTHA ROSA CUEVAS RESENDIZ

C. MARTHA ROSA CUEVAS RESENDIZ

L.C.P. MARIA DEL CARMEN RAMIREZ M.

Documentación del Interc.

BAN-2

CASETA EL DORADO

LINEA 10

24/09/2019 14:46:34 AUTO 0015354485

37.07 5.99 43.00

AUTOPISTA DE CUOTA TOLUCA-ATLACOMULCO

FACTURACION ELECTRONICA

www.autopistatoluca-atlacomulco.com.mx

BANBRAS

BANCO NACIONAL DE OBRAS Y SERVICIOS PUBLICOS S.N.C.

Documentación del Interc.

BAN-1

CASETA ATLACOMULCO

ATLACOMULCO - IXTLAHUACA

LINEA 10

24/09/2019 08:17:03 AUTO 0002183188

37.07 5.99 43.00

AUTOPISTA DE CUOTA TOLUCA-ATLACOMULCO

FACTURACION ELECTRONICA

www.autopistatoluca-atlacomulco.com.mx

BANBRAS

BANCO NACIONAL DE OBRAS Y SERVICIOS PUBLICOS S.N.C.

007858

Documentación del Interc.

BAN-1

CASETA ATLACOMULCO

ATLACOMULCO - IXTLAHUACA

LINEA 4

24/09/2019 15:10:47 AUTO 0003696478

37.07 5.93 43.00

AUTOPISTA DE CUOTA TOLUCA-ATLACOMULCO

FACTURACION ELECTRONICA

www.autopistatoluca-atlacomulco.com.mx

BANBRAS

BANCO NACIONAL DE OBRAS Y SERVICIOS PUBLICOS S.N.C.

OPERANDO

31 OCT 2019

CDMX

PAGADO

007869

CASETA
EL DADO

*Documentación
del
Infoem.*

AUTOPISTA DE CUOTA
IXTLAHUACA - TOLUCA

LINEA 11 0001954646
09/07/2019 03:06 AUTO
37.07 5.93 43.00

FACTURACION ELECTRONICA
www.autopistatoluca-atlacomulco.com.mx

BANBRAS
BANCO NACIONAL DE OBRAS
Y SERVICIOS PUBLICOS S.N.C.

*Entrega de
documentación
a Infoem.*

*Documentación
Infoem.*

AUTOPISTA DE CUOTA
TOLUCA - ATLACOMULCO

*Entrega de documen-
tación*

IXTLAHUACA - ATLACOMULCO

LINEA 5 0001541486
09/07/2019 17:19 AUTO
37.07 5.93 43.00

FACTURACION ELECTRONICA
www.autopistatoluca-atlacomulco.com.mx

BANBRAS
BANCO NACIONAL DE OBRAS
Y SERVICIOS PUBLICOS S.N.C.

CASETA
ATLACOMULCO

*Documentación
Infoem.*

CASETA
ATLACOMULCO

*Entrega de
documentación*

LINEA 10 00015958
09/07/2019 AUTO
42.00

AUTOPISTA DE CUOTA
TOLUCA - ATLACOMULCO

FACTURACION ELECTRONICA
www.autopistatoluca-atlacomulco.com.mx

BANBRAS
BANCO NACIONAL DE OBRAS
Y SERVICIOS PUBLICOS S.N.C.

OPERADO

31 OCT 2019

007887 PASADU

BANBRAS
BANCO NACIONAL DE OBRAS
Y SERVICIOS PUBLICOS S.N.C.

ATLACOMULCO - IXTLAHUACA

LINEA 11 CASETA 0002330752
22/07/2019 17:05:21 AUTO
37.07 5.93 43.00

FACTURACION ELECTRONICA
www.autopistatoluca-atlacomulco.com.mx

TOLUCA- ATLACOMULCO

BANBRAS
BANCO NACIONAL DE OBRAS
Y SERVICIOS PUBLICOS S.N.C.

CASETA
ATLACOMULCO

IXTLAHUACA - ATLACOMULCO

LINEA 2 AUTOPISTA DE CUOTA 0003122930
22/07/2019 19:03:02 AUTO
37.07 5.93 43.00

FACTURACION ELECTRONICA
www.autopistatoluca-atlacomulco.com.mx

BANBRAS
BANCO NACIONAL DE OBRAS
Y SERVICIOS PUBLICOS S.N.C.

BANBRAS
BANCO NACIONAL DE OBRAS
Y SERVICIOS PUBLICOS S.N.C.

CASETA
EL DORADO

IXTLAHUACA - TOLUCA

LINEA 12 AUTOPISTA DE CUOTA 0002929633
22/07/2019 17:35:04 AUTO
37.07 5.93 43.00

FACTURACION ELECTRONICA
www.autopistatoluca-atlacomulco.com.mx

BANBRAS
BANCO NACIONAL DE OBRAS
Y SERVICIOS PUBLICOS S.N.C.

BANBRAS
BANCO NACIONAL DE OBRAS
Y SERVICIOS PUBLICOS S.N.C.

AUTOPISTA DE CUOTA
TOLUCA- ATLACOMULCO

TOLUCA - IXTLAHUACA

LINEA 2 0003636205
22/07/2019 18:34:47 AUTO
37.07 5.93 43.00

FACTURACION ELECTRONICA
www.autopistatoluca-atlacomulco.com.mx

BANBRAS
BANCO NACIONAL DE OBRAS
Y SERVICIOS PUBLICOS S.N.C.

CASETA
EL DORADO

OPERADO

31 JUL 2019

PREPAGO

007914

CASETA EL DORADO

AUTOPISTA DE CUOTA
IXTLAHUACA - TOLUCA
TOLUCA - ATLACOMULCO

LINEA 13 0002073014

03/09/2019 09:55:16 AUTO
37.07 5.93 43.00

BANBRAS
FACTURACION ELECTRONICA
www.autopistatoluca-atlacomulco.com.mx

CASETA EL DORADO

CASETA ATLACOMULCO

AUTOPISTA DE CUOTA
ATLACOMULCO - IXTLAHUACA
TOLUCA - ATLACOMULCO

LINEA 13 000199377
03/09/2019 09:25:59 AUTO
37.07 5.93 43.00

FACTURACION ELECTRONICA
www.autopistatoluca-atlacomulco.com.mx

BANBRAS
BANCO NACIONAL DE OBRAS Y SERVICIOS PUBLICOS S.N.C.

CASETA ATLACOMULCO

AUTOPISTA DE CUOTA
IXTLAHUACA - ATLACOMULCO
TOLUCA - ATLACOMULCO

LINEA 2 000102121
03/09/2019 12:17:35 AUTO
37.07 5.93 43.00

FACTURACION ELECTRONICA
www.autopistatoluca-atlacomulco.com.mx

BANBRAS
BANCO NACIONAL DE OBRAS Y SERVICIOS PUBLICOS S.N.C.

AUTOPISTA DE CUOTA
TOLUCA - ATLACOMULCO

AUTOPISTA DE CUOTA
TOLUCA - IXTLAHUACA

LINEA 4 0004765608
03/09/2019 11:53:47 AUTO
37.07 5.93 43.00

BANBRAS
BANCO NACIONAL DE OBRAS Y SERVICIOS PUBLICOS S.N.C.

OPERARIO
31 OCT 2019

CASETA EL DORADO

GRUPO JYMA ESTACIONAMIENTOS - ESTACIONAMIENTO
S. DE R. L. DE C. V.
sucursal Independencia R. F. C. GJE1803132VA
INDEPENDENCIA OTE. No. 304 COL. CENTRO
TOLUCA, MEX. C.P. 50000 TOLUCA, MEX.

TOLUCA, MEX., A DE **Sept.** DE 20**19**

CONCEPTO **(E)**

IMPORTE \$ **16.00**

CANTIDAD CON LETRA **Dies y seis pesos**

03387

LA REPRODUCCION NO AUTORIZADA DE ESTE COMPROBANTE CONSTITUYE UN DELITO EN LOS TERMINOS DE LAS DISPOSICIONES FISCALES

FRASADL

007922

BAN-1

CASETA
ATLACOMULCO

ATLACOMULCO - IXTLAHUACA

LINEA 12 0002362973
06/08/2019 12:21:01 AUTO
37.07 43.00

AUTOPISTA DE CUOTA
TOLUCA - ATLACOMULCO

FACTURACION ELECTRONICA
www.autopistatoluca-atlacomulco.com.mx

BANBRAS
BANCO NACIONAL DE OBRAS
Y SERVICIOS PUBLICOS S.N.C.

CASETA
EL DORADO

AUTOPISTA DE CUOTA
TOLUCA - IXTLAHUACA
TOLUCA - ATLACOMULCO

LINEA 3 0005208093
06/08/2019 18:36:01 AUTO
37.07 5.93 43.00

FACTURACION ELECTRONICA
www.autopistatoluca-atlacomulco.com.mx

BANBRAS
BANCO NACIONAL DE OBRAS
Y SERVICIOS PUBLICOS S.N.C.

AUTOPISTA DE CUOTA
TOLUCA - ATLACOMULCO

IXTLAHUACA - ATLACOMULCO

LINEA 4 0003607534
06/08/2019 18:58:23 AUTO
37.07 5.93 43.00

BANCO NACIONAL DE OBRAS
FACTURACION ELECTRONICA
www.autopistatoluca-atlacomulco.com.mx

BAN-1

CASETA
ATLACOMULCO

OPERADO

31 OCT 2019

PAGADO

007933

**AUTOPISTA DE CUOTA
TOLUCA-ATLACOMULCO**

ATLACOMULCO - IXTLAHUACA

LINEA 11 2296925
05/07/2019 14:08:53 AUTO
37.07 5.93 43.00

BANBRAS

FACTURACION ELECTRONICA
Y SERVICIOS PUBLICOS S.N.C.
www.autopistatoluca-atlacomulco.com.mx

BAN-1

**CASETA
ATLACOMULCO**

BANBRAS
BANCO NACIONAL DE OBRAS
Y SERVICIOS PUBLICOS S.N.C.

TOLUCA - IXTLAHUACA

**CASETA
EL DORADO**

LINEA 2 0003602149
05/07/2019 19:33:39 AUTO
37.07 5.93 43.00

FACTURACION ELECTRONICA
www.autopistatoluca-atlacomulco.com.mx

BAN-2

**AUTOPISTA DE CUOTA
TOLUCA-ATLACOMULCO**

**CASETA
ATLACOMULCO**

**AUTOPISTA DE CUOTA
TOLUCA-ATLACOMULCO**

LINEA 3 0004905477
05/07/2019 19:56:43 AUTO
37.07 5.93 43.00

FACTURACION ELECTRONICA
www.autopistatoluca-atlacomulco.com.mx

BANBRAS
BANCO NACIONAL DE OBRAS
Y SERVICIOS PUBLICOS S.N.C.

BAN-1

OPERADO

31 OCT 2019



007942

Y SERVICIOS PUBLICOS S.N.C.

CASETA
IXTLAHUACA - ATLA COMULCO
ATLA COMULCO

LINEA 4 0003613445
09/08/2019 15:55:32 AUTO
37.07 5.93 43.00

AUTOPISTA DE CUOTA
FACTURACION ELECTRONICA
TOLUCA - ATLA COMULCO
www.autopistatoluca-atlacomulco.com.mx

BANBRAS

BANBRAS
BANCO NACIONAL DE OBRAS
Y SERVICIOS PUBLICOS S.N.C.

CASETA
IXTLAHUACA
EL DORADO

0004696073
AUTO
5.93 43.00

FACTURACION ELECTRONICA
TOLUCA - ATLA COMULCO
www.autopistatoluca-atlacomulco.com.mx

BANBRAS

OPERADO

31 OCT 2019

007954

Municipio de Polotlán
Presidencia
RW1762019
Área:
Número oficial:

000306525

CASETA
EL DORADO
TOLUCA - ATLAHUACA

AUTOPISTA DE CUOTA
TOLUCA - ATLAHUACA 41.00

TRANSACCION ELECTRONICA
www.atlacomulco.com.mx

BANCOBRAS
BANCO NACIONAL DE OBRAS
Y SERVICIOS PUBLICOS S.N.C.

[Handwritten signature]

ATENTAMENTE

C. JAVIER GARCIA POLO
PRESIDENTE MUNICIPAL CONSTITUCIONAL

OPERADO
31 OCT 2019

• 007955

INSTITUTO MEXICANO DE SEGURIDAD
C. VALERIA GARCIA ROGO

VALERIA GARCIA ROGO

consideración:

En esta fecha se le ha otorgado el permiso de conducir de la categoría

vehículo motorizado

15:00 horas del día

01/10/2019

en la oficina de

comunicación y

en la oficina de

en atención a su

PRESENTE

BOGOSHUYI MEX

GIUDICA MUNDICIA

GC SIGLIA BOMIA

ATLACOMULCO

**AUTOPISTA DE CUOTA
TOLUCA- ATLACOMULCO**

IXTLAHUACA - ATLACOMULCO

0001385744
01/2019 16:01:43
35.34 5.66 41.00

FACTURACION ELECTRONICA
www.autopistatoluca-atlacomulco.com.mx

BANCO NACIONAL DE CREDITO Y SERVICIOS PUBLICOS

CASETA

OPERADO

31 OCT 2019

BOGOSHUYI 2019-2021

VALERIA GARCIA ROGO

007956

BANBRAS
BANCO NACIONAL DE OBRAS
Y SERVICIOS PUBLICOS S.N.C.

IXTLAHUACA - ATLACOMULCO

LINEA 4 0003206501
09/01/2019 17:41:00 AUTO
35.34 5.66 41.00

FACTURACION ELECTRONICA
www.autopistatoluca-atlacomulco.com.mx

OPERADO

31 OCT 2019

FRAGADO

007961

EL DORADO

**AUTOPISTA DE CUOTA
TOLUCA-ATLACOMULCO**

BANUBRAS
BANCO NACIONAL DE OBRAS
Y SERVICIOS PUBLICOS S.N.C.

CASETA

EL DORADO

**AUTOPISTA DE CUOTA
TOLUCA-ATLACOMULCO**

TOLUCA - IXTLAHUACA

LINEA 4 00043290
30/03/2019 16:23:55 AU
37.07 5.93 43.

FACTURACION ELECTRONICA
www.autopistatoluca-atlacomulco.com
BANCO NACIONAL DE OBRAS
Y SERVICIOS PUBLICOS S.N.C.

CASETA

RECEPCION SUP. PAS. 31 DE OCTUBRE DE 2019

DIAS	ENTRADA	SALIDA	HUBEN
30.9	04:00:00	04:00:00	00.0
09.9	04:00:00	04:00:00	00.0
08.9	04:00:00	04:00:00	00.0
07.9	04:00:00	04:00:00	00.0
06.9	04:00:00	04:00:00	00.0
05.9	04:00:00	04:00:00	00.0
04.9	04:00:00	04:00:00	00.0
03.9	04:00:00	04:00:00	00.0
02.9	04:00:00	04:00:00	00.0
01.9	04:00:00	04:00:00	00.0
00.9	04:00:00	04:00:00	00.0
99.9	04:00:00	04:00:00	00.0
98.9	04:00:00	04:00:00	00.0
97.9	04:00:00	04:00:00	00.0
96.9	04:00:00	04:00:00	00.0
95.9	04:00:00	04:00:00	00.0
94.9	04:00:00	04:00:00	00.0
93.9	04:00:00	04:00:00	00.0
92.9	04:00:00	04:00:00	00.0
91.9	04:00:00	04:00:00	00.0
90.9	04:00:00	04:00:00	00.0
89.9	04:00:00	04:00:00	00.0
88.9	04:00:00	04:00:00	00.0
87.9	04:00:00	04:00:00	00.0
86.9	04:00:00	04:00:00	00.0
85.9	04:00:00	04:00:00	00.0
84.9	04:00:00	04:00:00	00.0
83.9	04:00:00	04:00:00	00.0
82.9	04:00:00	04:00:00	00.0
81.9	04:00:00	04:00:00	00.0
80.9	04:00:00	04:00:00	00.0
79.9	04:00:00	04:00:00	00.0
78.9	04:00:00	04:00:00	00.0
77.9	04:00:00	04:00:00	00.0
76.9	04:00:00	04:00:00	00.0
75.9	04:00:00	04:00:00	00.0
74.9	04:00:00	04:00:00	00.0
73.9	04:00:00	04:00:00	00.0
72.9	04:00:00	04:00:00	00.0
71.9	04:00:00	04:00:00	00.0
70.9	04:00:00	04:00:00	00.0
69.9	04:00:00	04:00:00	00.0
68.9	04:00:00	04:00:00	00.0
67.9	04:00:00	04:00:00	00.0
66.9	04:00:00	04:00:00	00.0
65.9	04:00:00	04:00:00	00.0
64.9	04:00:00	04:00:00	00.0
63.9	04:00:00	04:00:00	00.0
62.9	04:00:00	04:00:00	00.0
61.9	04:00:00	04:00:00	00.0
60.9	04:00:00	04:00:00	00.0
59.9	04:00:00	04:00:00	00.0
58.9	04:00:00	04:00:00	00.0
57.9	04:00:00	04:00:00	00.0
56.9	04:00:00	04:00:00	00.0
55.9	04:00:00	04:00:00	00.0
54.9	04:00:00	04:00:00	00.0
53.9	04:00:00	04:00:00	00.0
52.9	04:00:00	04:00:00	00.0
51.9	04:00:00	04:00:00	00.0
50.9	04:00:00	04:00:00	00.0
49.9	04:00:00	04:00:00	00.0
48.9	04:00:00	04:00:00	00.0
47.9	04:00:00	04:00:00	00.0
46.9	04:00:00	04:00:00	00.0
45.9	04:00:00	04:00:00	00.0
44.9	04:00:00	04:00:00	00.0
43.9	04:00:00	04:00:00	00.0
42.9	04:00:00	04:00:00	00.0
41.9	04:00:00	04:00:00	00.0
40.9	04:00:00	04:00:00	00.0
39.9	04:00:00	04:00:00	00.0
38.9	04:00:00	04:00:00	00.0
37.9	04:00:00	04:00:00	00.0
36.9	04:00:00	04:00:00	00.0
35.9	04:00:00	04:00:00	00.0
34.9	04:00:00	04:00:00	00.0
33.9	04:00:00	04:00:00	00.0
32.9	04:00:00	04:00:00	00.0
31.9	04:00:00	04:00:00	00.0
30.9	04:00:00	04:00:00	00.0
29.9	04:00:00	04:00:00	00.0
28.9	04:00:00	04:00:00	00.0
27.9	04:00:00	04:00:00	00.0
26.9	04:00:00	04:00:00	00.0
25.9	04:00:00	04:00:00	00.0
24.9	04:00:00	04:00:00	00.0
23.9	04:00:00	04:00:00	00.0
22.9	04:00:00	04:00:00	00.0
21.9	04:00:00	04:00:00	00.0
20.9	04:00:00	04:00:00	00.0
19.9	04:00:00	04:00:00	00.0
18.9	04:00:00	04:00:00	00.0
17.9	04:00:00	04:00:00	00.0
16.9	04:00:00	04:00:00	00.0
15.9	04:00:00	04:00:00	00.0
14.9	04:00:00	04:00:00	00.0
13.9	04:00:00	04:00:00	00.0
12.9	04:00:00	04:00:00	00.0
11.9	04:00:00	04:00:00	00.0
10.9	04:00:00	04:00:00	00.0
09.9	04:00:00	04:00:00	00.0
08.9	04:00:00	04:00:00	00.0
07.9	04:00:00	04:00:00	00.0
06.9	04:00:00	04:00:00	00.0
05.9	04:00:00	04:00:00	00.0
04.9	04:00:00	04:00:00	00.0
03.9	04:00:00	04:00:00	00.0
02.9	04:00:00	04:00:00	00.0
01.9	04:00:00	04:00:00	00.0
00.9	04:00:00	04:00:00	00.0

OPERADO

31 OCT 2019

PREPAGO

007966

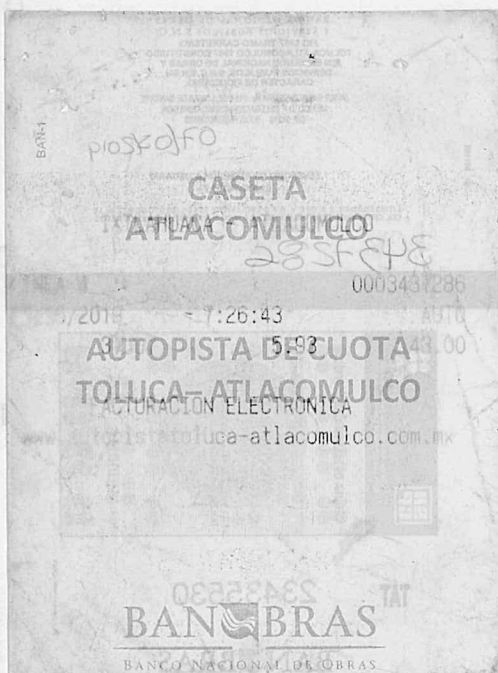

las Comisiones Tematicas,
 modalidad de Plenaria, Conclusion de
 Hacienda Regional, en su
 Pre-Registro: "CXII Reunion



AYUNTAMIENTO CONSTITUCIONAL
POLOTITLÁN 2019-2021



2019 Año del Centenario Aniversario Lucheros de Emiliano Zapata Zapata Zapata, el Caudillo del Sur

007973

ASUNTO: OFICIO DE SUFICIENCIA PRESUPUESTAL
Acuña, Estado de México, a 07 de OCTUBRE de 2019.

C. MARIO SOTO ROSA
DIRECTOR DE SEGURIDAD PÚBLICA, MUNICIPIO DE
POLOTITLÁN, ESTADO DE MÉXICO.

me permito
ACION DE
000.00 (UN
Municipal
cada por la
y Sobrano
n de cabido
2019 con

tes referos
y Municipios

**CASETA
EL DORADO**

IXTLAHUACA - TOLUCA

LINEA 10	01/08/2019	09:41:04	0000940731	AUTO	43.00
					37.07
					5.93

FACTURACION ELECTRONICA
www.autopistatoluca-atlacomulco.com.mx

BANBRAS
BANCO NACIONAL DE OBRAS
Y SERVICIOS PUBLICOS S.N.C.

**CASETA
ATLACOMULCO**

**AUTOPISTA DE CUOTA
ATLACOMULCO - IXTLAHUACA**

LINEA 10	01/08/2019	09:11:43	0002069158	AUTO	43.00
					37.07
					5.93

FACTURACION ELECTRONICA
www.autopistatoluca-atlacomulco.com.mx

BANBRAS
BANCO NACIONAL DE OBRAS
Y SERVICIOS PUBLICOS S.N.C.

ATENTAMENTE

L.C.P. MARIA DEL CARMEN RAMIREZ MARIANO
TESORERA MUNICIPAL DE POLOTITLÁN

c.p. Presidencia Municipal
c.p. Archivo

PREADL

007981

**AUTOPISTA DE CUOTA
TOLUCA-ATLACOMULCO**

IXTLAHUACA - ATLACOMULCO

LINEA 5 0001560363
01/08/2019 16:57:56 AUTO
37.07 5.93 43.00

FACTURACION ELECTRONICA
www.autopistatoluca-atlacomulco.com.mx

**CASETA
ATLACOMULCO**

**AUTOPISTA DE CUOTA
TOLUCA-ATLACOMULCO**

TOLUCA - IXTLAHUACA

LINEA 4 0004673877
01/08/2019 16:34:57 AUTO
37.07 5.93 43.00

FACTURACION ELECTRONICA
www.autopistatoluca-atlacomulco.com.mx

**CASETA
EL DORADO**

OPERADO

31 JUL 2019